

LEGENDÉ MURS

- Mur à démolir
- Extérieur à déposer
- Mur à conserver
- Extérieur à conserver
- Mur à conserver
- Extérieur à conserver

NOTA :

- LES COTATIONS DOIVENT ÊTRE VÉRIFIÉES IMPÉRATIVEMENT SUR PLACE AVANT TOUTE MISE EN ŒUVRE REPERTORIER TOUS LES RÉSEAUX ENTERRES À PROXIMITÉ, AVANT TOUTE MISE EN ŒUVRE DE FOUILLES.
- LES DIMENSIONS SONT COTÉES FINIES ET DEVONT FAIRE L'OBJET DE CALCULS D'INGÉNIEUR POUR TOUT ŒUVRE STRUCTURELLE.
- L'ENTREPRENEUR EST TENU DE VÉRIFIER LA COTATION DE L'ENSEMBLE DU PLAN AVANT LE DÉMARRAGE DES PLANS TECHNIQUES ET DES TRAVAUX ET D'INFORMER L'ARCHITECTE D'ÉVENTUELLES ÉPREUVES OU OMISSIONS POUR MISE À JOUR.

PLAN DE DISTRIBUTION EDL - VESTIAIRES EPS

PLAN DE DISTRIBUTION PROJET - VESTIAIRES EPS

PLAN DE SITUATION

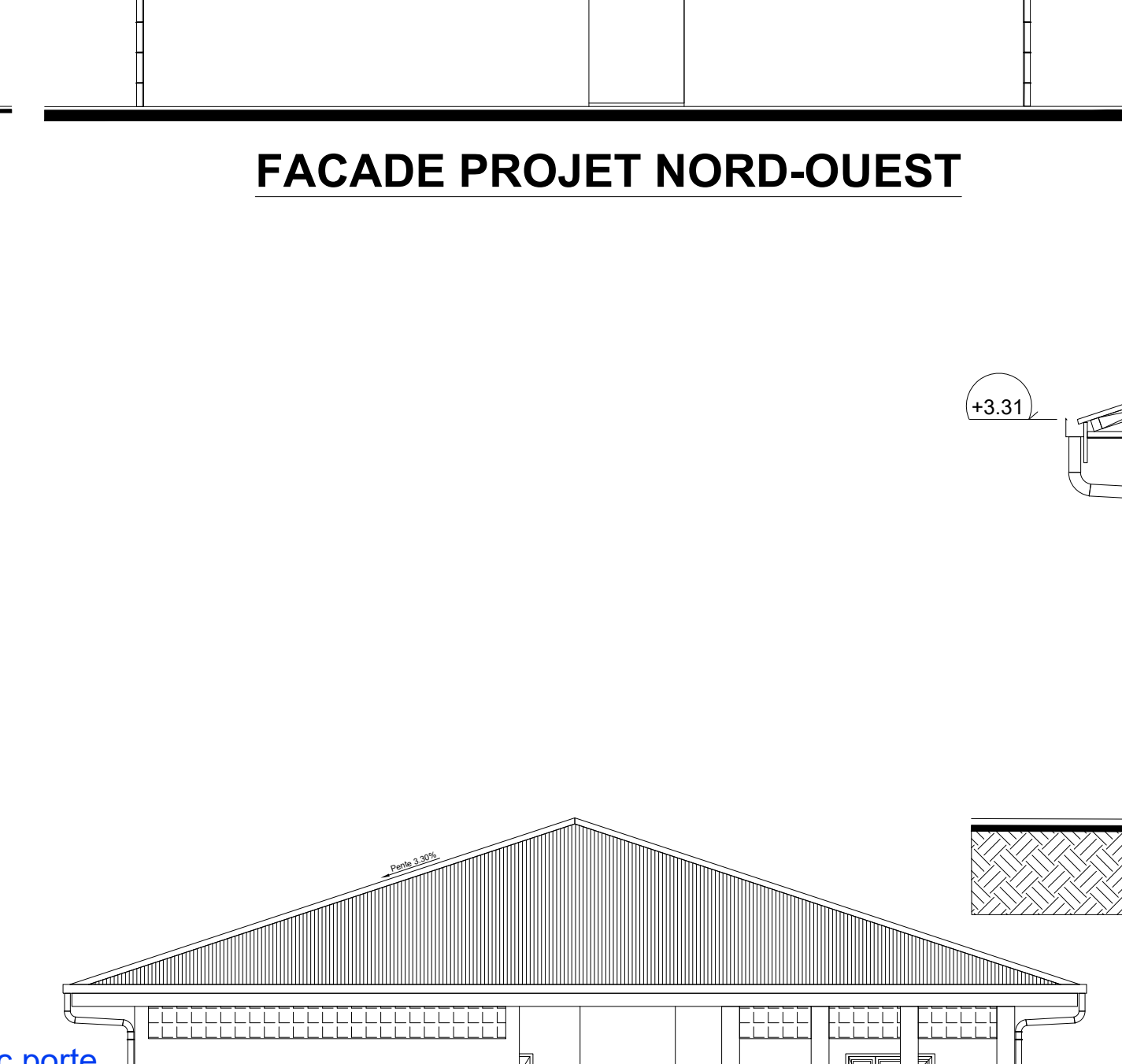
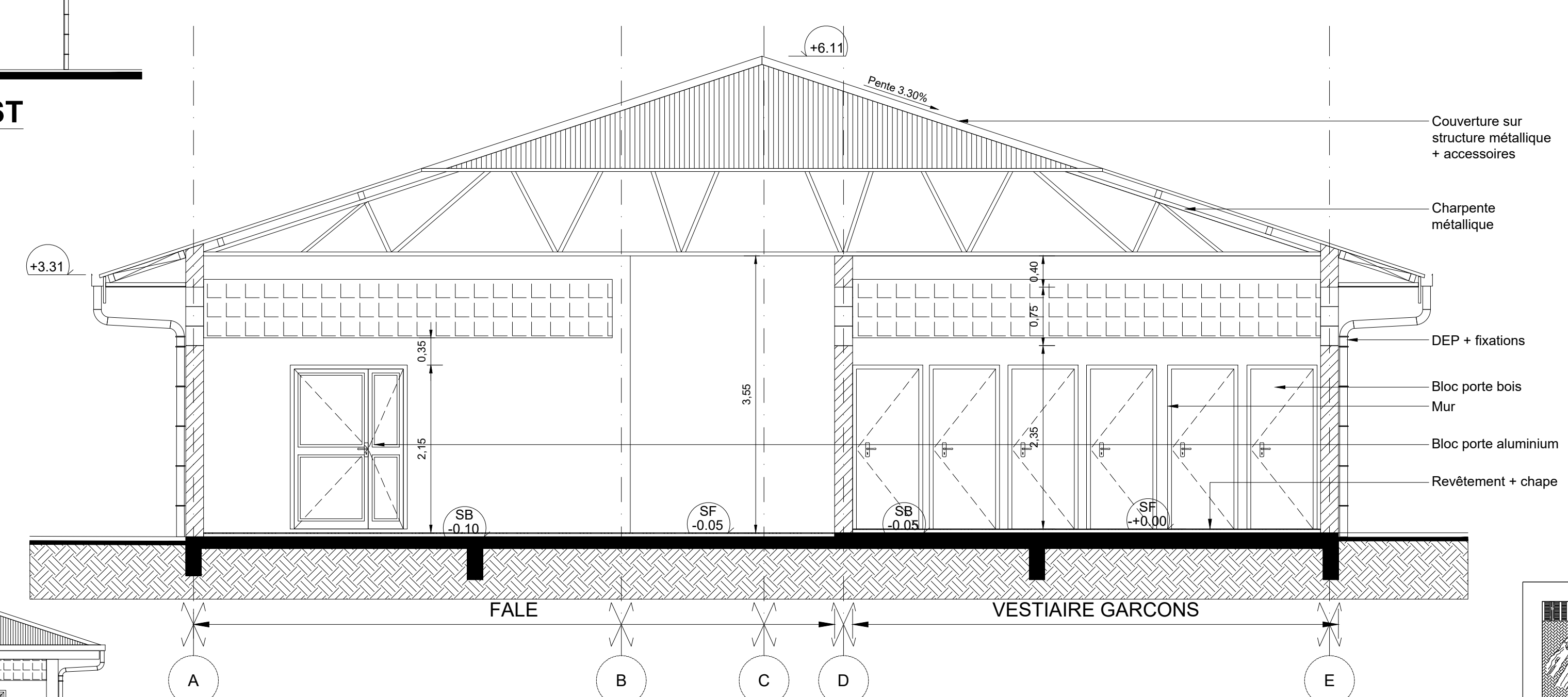
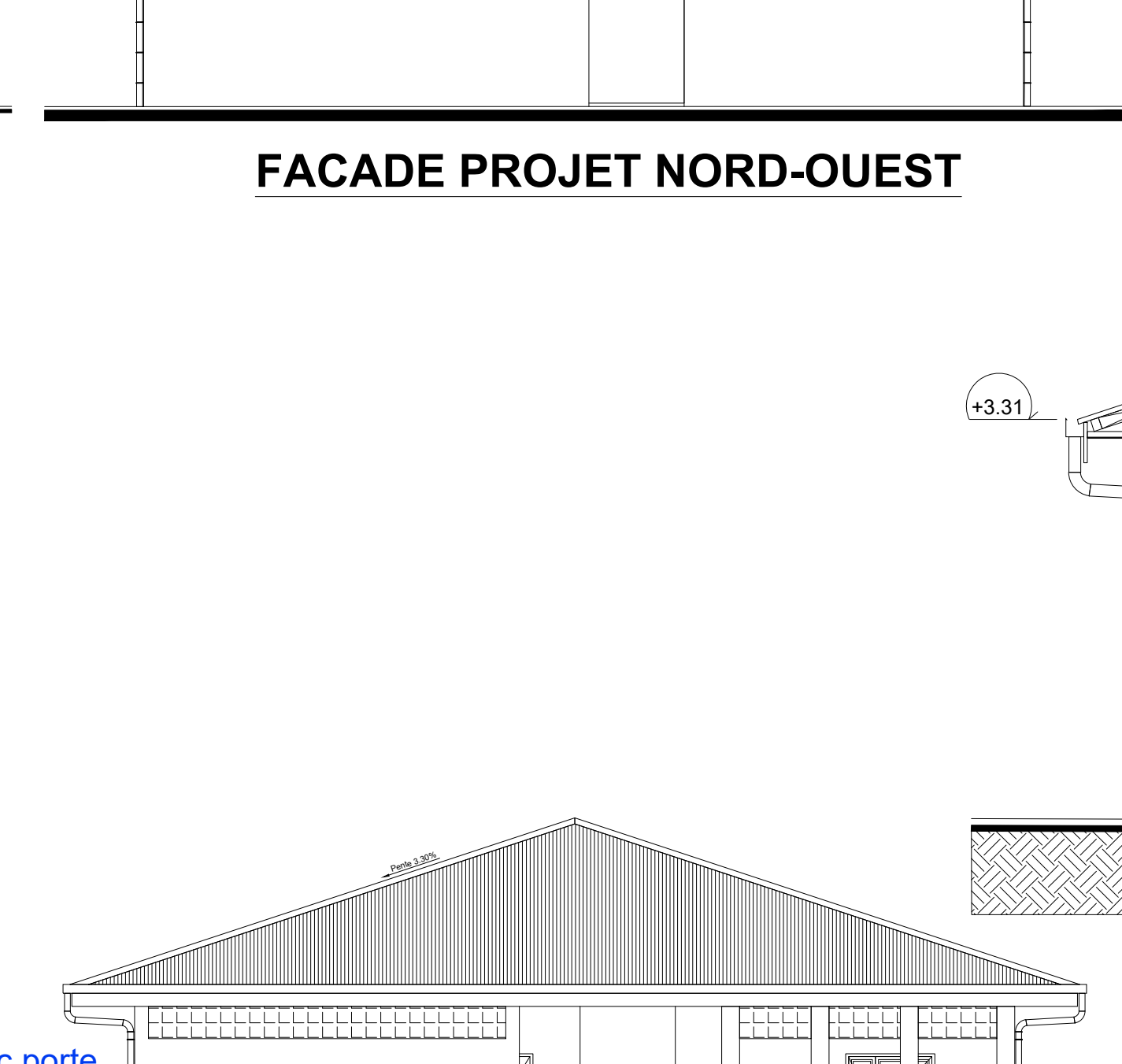
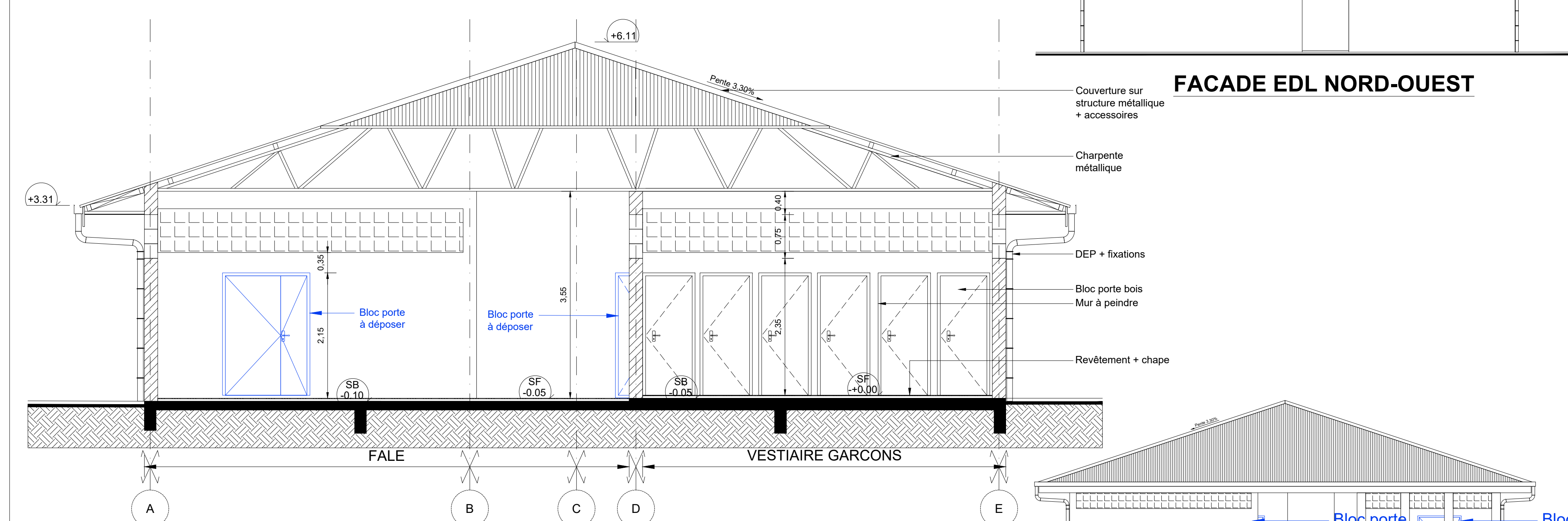

COUPE / ELEVATION EDL L01

COUPE / ELEVATION PROJET L01

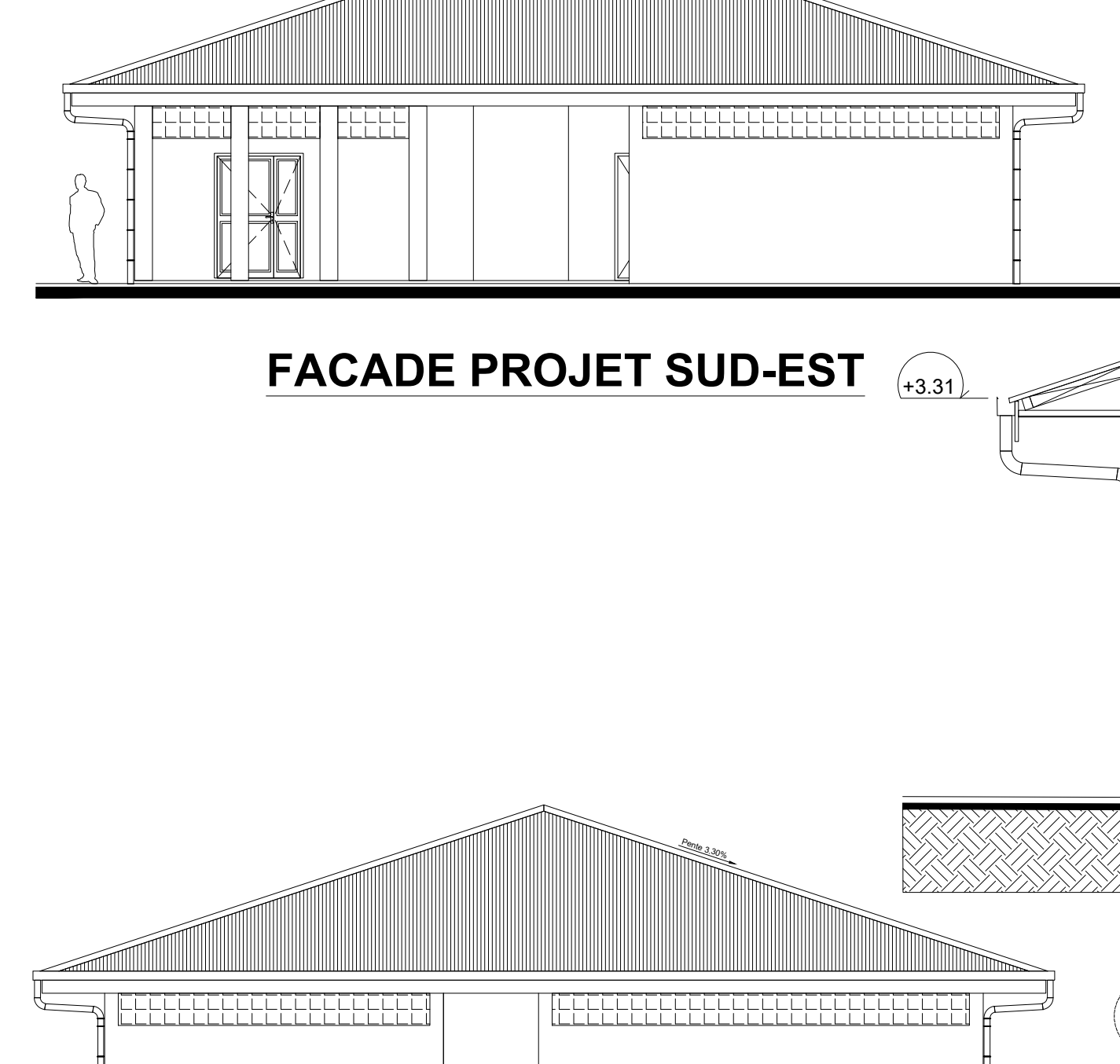
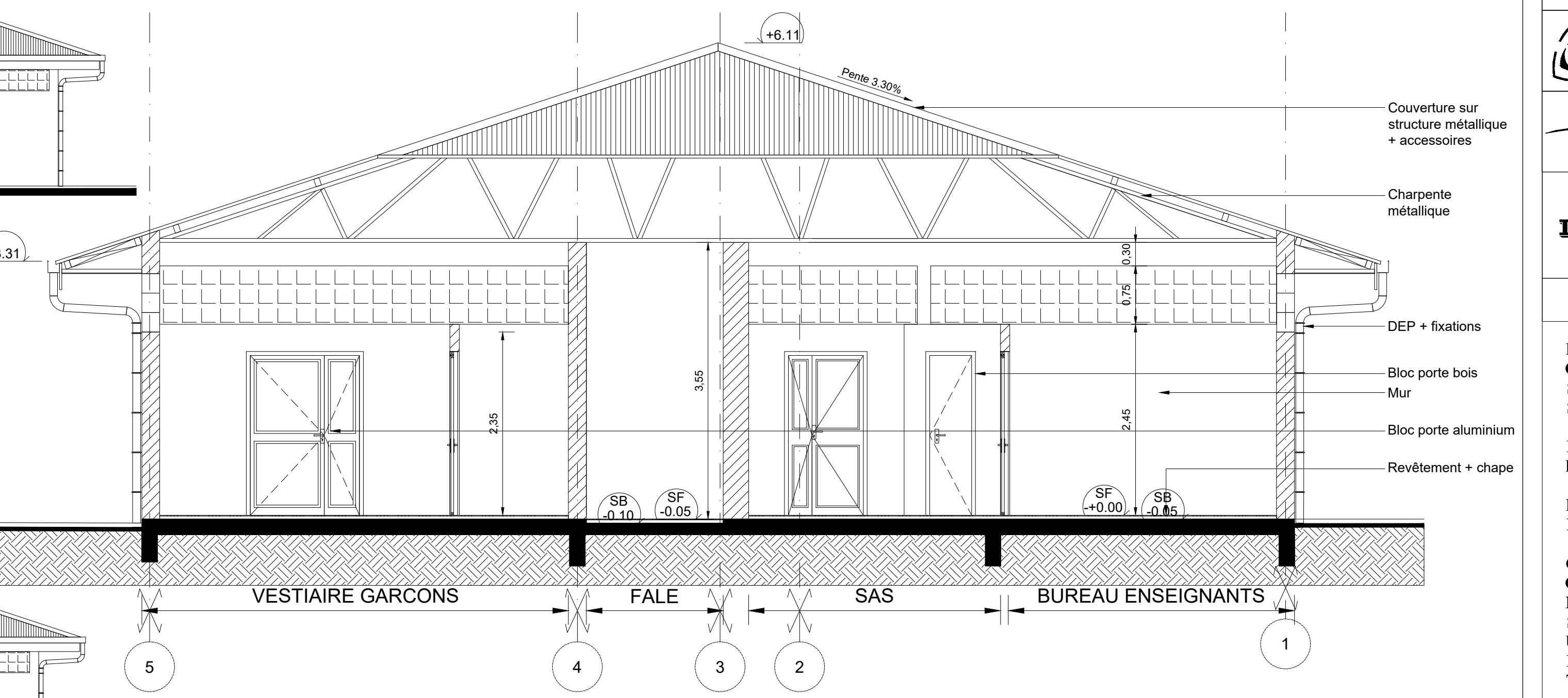
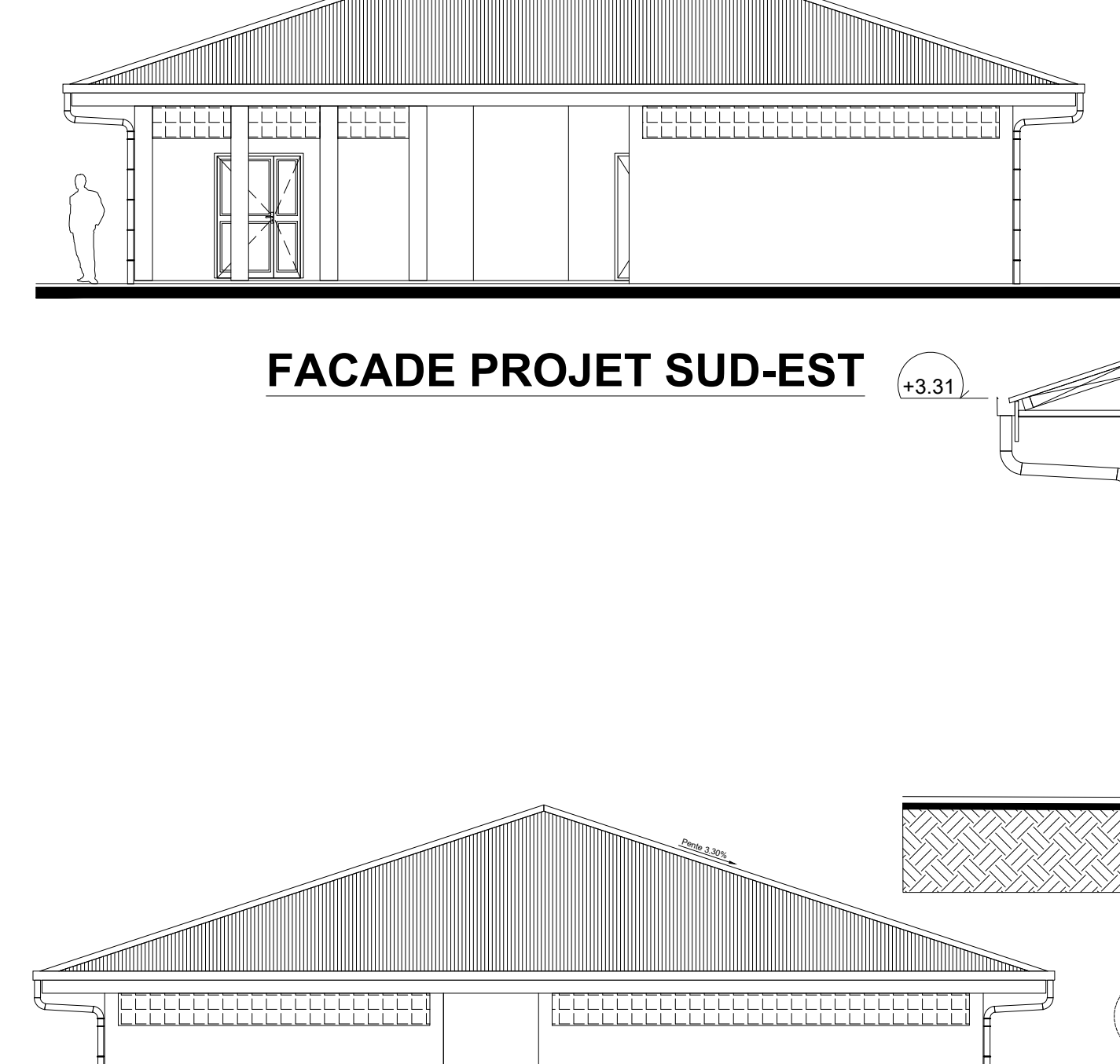
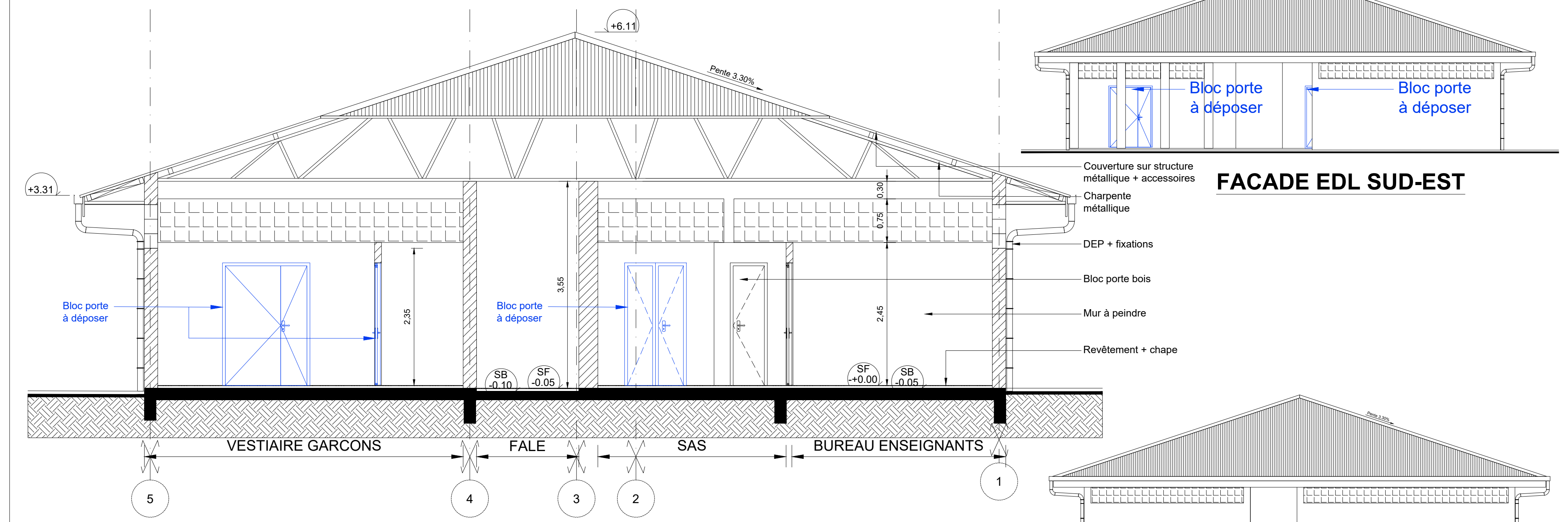

COUPE / ELEVATION EDL L02

COUPE / ELEVATION PROJET L02

M.A.M.W. ARCHITECTURE
Tribu de Thualhick B.P. 595 Wé - 9820 Liou
2 rue Pierre Lecole - Parc de Normandie - 98800 Nouméa
Tel : (+687)45 48 00 - Fax : (+687)45 48 00
Tel : (+687)23 64 20 - Fax : (+687)23 64 20
Email : secretariat.mmw@mnmw.nc

ARCHITECTE
BP 61 - Mata utu - 98 600 Wallis & Futuna
Tel : (+681)82.12.74 - (+681)72.12.74
Email : hakumei.gedelo@archifale.org
archifale@hakumei.com

INGEN
121 rue Jacques Kéane - 98 857 NOUMEA
Tel : (+687)24 87 16
Email : cedric.bane@ingen.nc

SIGMA
1 Rue Isidore Le Goupil - 98 800 Nouméa
Tel / Fax : (+687)27 12 82
Email : vincent.galland@sigma.nc
joh.leonard@sigma.nc

GEOME
13 rue du 5 Mai - BP 1402 - 98 902 Mugueta
Tel : (+687)28 24 82
Email : geome.envelope@gmail.com

**REHABILITATION ET EXTENSION
DU LYCEE D'ETAT DE WALLIS & FUTUNA
- ILES DE WALLIS & FUTUNA**

D.C.E.

ETAT DES LIEUX - PROJET

PLAN DE SITUATION

PLAN DE DISTRIBUTION EDL - VESTIAIRES EPS

PLAN DE DISTRIBUTION PROJET - VESTIAIRES EPS

COUPES / ELEVATIONS EDL L01 & L02

COUPES / ELEVATIONS PROJET L01 & L02

FACADES EDL (4U)

FACADES PROJET (4U)

DESSINS

VISA

Maitre d'ouvrage : Administration territoriale des Iles Wallis & Futuna
Maitre d'œuvre : M.A.M.W. ARCHITECTURE
Architecte : ARCHITECTE
Ingénieur : INGEN
Sigma
GEOME

Assistent Maitre d'ouvrage : Secrétaire d'administration de la Nouvelle-Calédonie
Secal

ECHELLES : 1/100° & 1/50°

Date : le 10 MARS 2025

MODIFICATIONS	DATE